

INDICE GENERAL

PAGINAS

ORGANIGRAMA GENERAL

ORDENANZA DEL PRESUPUESTO AÑO FISCAL 2000/2001

PRESUPUESTO CONSOLIDADO 2000/2001

PC-1

FONDO GENERAL-SECCION DE INGRESOS

FGI-1

FONDO GENERAL-SECCION DE EGRESOS

FGE-1

FONDO C.A.E.

CAE-1

FONDOS FEDERALES

FED-1

# ORGANIGRAMA GENERAL

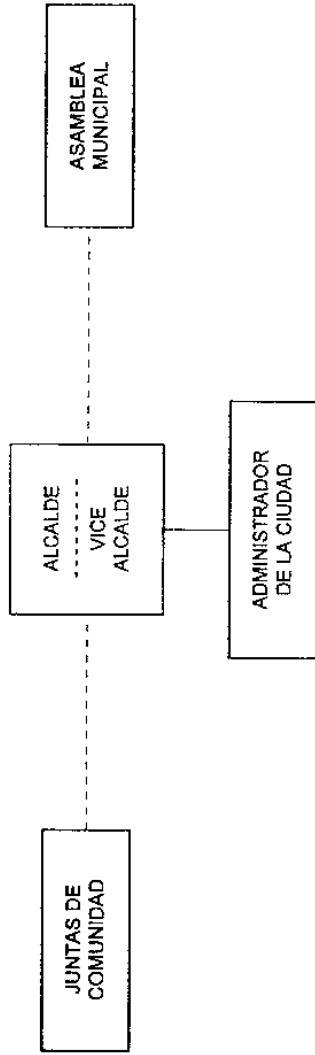

## OFICINAS DE ASESORAMIENTO Y APOYO

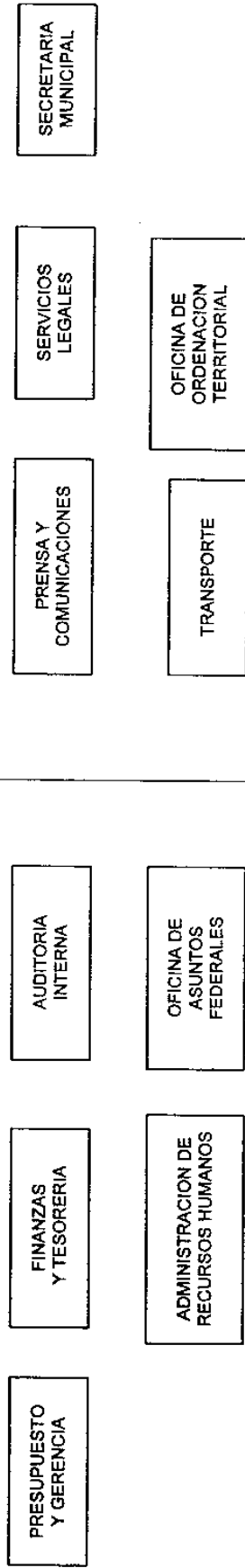

## DEPARTAMENTOS OPERACIONALES

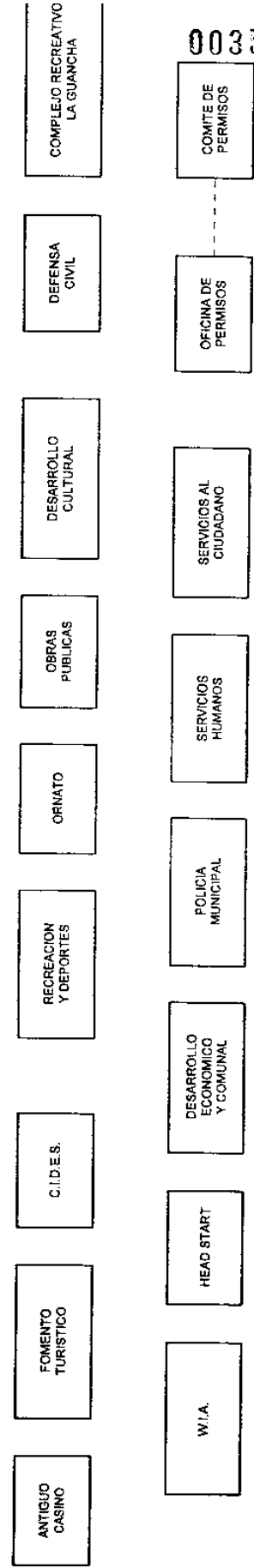

00351



RESOLUCIÓN NÚM. 298  
SERIE DE 1999-2000

**PROYECTO DE ADMINISTRACIÓN**

**“PARA APROBAR Y ADOPTAR EL PRESUPUESTO GENERAL DE INGRESOS Y GASTOS PARA EL EJERCICIO FISCAL 2000-2001 EN EL MUNICIPIO AUTONOMO DE PONCE; Y PARA OTROS FINES”.**

**POR CUANTO:** El Primer Ejecutivo del Gobierno Municipal Autónomo de Ponce ha sometido el Proyecto de Preupuesto para el período fiscal a tono con el mandato de la Ley de Municipios Autónomos de Puerto Rico, y de los demás estatutos aplicables;

**POR CUANTO:** La Legislatura Municipal, en estricta consonancia con la citada Ley, ha dado seria consideración a este documento en el que se describen las diferentes Partidas para el pago de los servicios, el equipo y materiales a adquirirse y otros renglones necesarios, para el buen funcionamiento de este Gobierno durante el próximo ejercicio fiscal 2000-2001;

**POR CUANTO:** De conformidad con lo dispuesto en la Ley de Municipios Autónomos del Estado Libre Asociado de Puerto Rico, Ley 81 del 30 de agosto de 1981, según enmendada, la Legislatura Municipal administrará el Presupuesto de Gastos de la Rama Legislativa;

**POR TANTO: RESUELVESE POR LA LEGISLATURA MUNICIPAL DE PONCE, PUERTO RICO:**

**SECCION PRIMERA:** Aprobar y adoptar el Presupuesto General de Ingresos y Gastos para el Ejercicio Fiscal 2000-2001 en el Municipio Autónomo de Ponce, el cual totaliza **CIENTO DIEZ MILLONES, NOVECIENTOS DIECINUEVE MIL, TRESCIENTOS SESENTA Y CUATRO DÓLARES (\$110,919,364);**

**SECCION SEGUNDA:** Incluir como parte de esta Resolución la relación de las Cuentas de Ingresos y Gastos sometidas por el Honorable Alcalde para el próximo Año Económico 2000-2001..

**SECCION TERCERA:** Ordenar al Director de Finanzas y al Director de la Oficina de Presupuesto a que lleven a cabo los asientos correspondientes en los Libros de Contabilidad y cualquier otro documento bajo su cargo para que se brinde fiel cumplimiento a esta Resolución.

**SECCIÓN CUARTA:** Ordenar al Director de Finanzas y al Director de la Oficina de Presupuesto a hacer los ajustes necesarios para separar el Presupuesto de la Legislatura Municipal de otros fondos asignados a la Rama Ejecutiva de manera que se facilite la administración del mismo a través del Presidente de la Legislatura o la persona en que éste delegue.

**SECCIÓN QUINTA:** Enviar copias de la presente Resolución al Departamento de Hacienda, a la Oficina del Comisionado de Asuntos Municipales y a los Departamentos de Finanzas y de Presupuesto.

**SECCION SEXTA:** Esta Resolución entrará en vigor el 1ro. de julio de 2000.

**APROBADA ESTA RESOLUCION POR LA LEGISLATURA MUNICIPAL DE PONCE, PUERTO RICO, A LOS 5 DIAS DEL MES DE JUNIO DE 2000.**

  
**GUILLERMO JIMENEZ MONROIG**  
SECRETARIO LEGISLATURA MUNICIPAL

  
**ENRIQUE A. VICENS**  
PRESIDENTE INT. LEGISLATURA MUNICIPAL

**SOMETIDA ESTA RESOLUCIÓN A MI CONSIDERACION A LOS 6 DIAS DEL MES DE JUNIO DE 2000, Y APROBADA POR MI A LOS 7 DIAS DEL MES DE JUNIO DE 2000.**

  
**RAFAEL CORDERO SANTIAGO**  
ALCALDE

HM:jdm

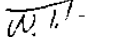
Rev. por   
Res Presupuesto 2000-2001 5jun2000J.wps

**CERTIFICACION**

**YO: GUILLERMO JIMENEZ MONROIG, SECRETARIO DE LA ASAMBLEA MUNICIPAL DE PONCE, PUERTO RICO:**

**CERTIFICO:** Que la precedente **Resolución Núm. 298**, Serie de 1999-2000, **“PARA APROBAR Y ADOPTAR EL PRESUPUESTO GENERAL DE INGRESOS Y GASTOS PARA EL EJERCICIO FISCAL 2000-2001 EN EL MUNICIPIO AUTONOMO DE PONCE; Y PARA OTROS FINES”**; fue aprobada por la Asamblea Municipal en la continuación de su Sesión Ordinaria el día lunes, 5 de junio de 2000, y con los votos afirmativos de los siguientes Asambleístas a saber:

<b>Hon. Carlos L. Báez</b>	<b>Hon. Cruz Ortolaza</b>
<b>Hon. Mayra C. Colón Toledo</b>	<b>Hon. Pedro Pacheco</b>
<b>Hon. Ruth García Ortiz</b>	<b>Hon. Rafael Rovira</b>
<b>Hon. José A. González</b>	<b>Hon. Orlando Salichs</b>
<b>Hon. Nilda González</b>	<b>Hon. Santos Silva</b>
<b>Hon. Freddie Martínez</b>	<b>Hon. Daisy Silvagnoli</b>
<b>Hon. Enrique A. Vicéns</b>	

Ausentes Excusados:

**Hon. Luis A. (Wito) Morales**  
**Hon. Cosme A. Ortiz Alvarez**  
**Hon. Waldemar Vélez**

Esta Resolución fue firmada por el Presidente Interino y el Secretario de la Asamblea, el día lunes, 5 de junio de 2000, debidamente certificada al Alcalde el día martes, 6 de junio de 2000, y éste la firmó el día miércoles 7 de junio de 2000.

**CERTIFICO:** Además, que de acuerdo con las Actas bajo mi custodia, aparece que todos los Asambleístas fueron debidamente citados para la referida sesión en la forma que determina la Ley.

**Y PARA QUE ASI CONSTE**, y a los fines procedentes, expido la presente con mi firma y el Sello Oficial del Municipio Autónomo de Ponce, hoy día miércoles, 7 de junio de 2000.

  
**GUILLERMO JIMENEZ MONROIG**  
**SECRETARIO ASAMBLEA MUNICIPAL**

**SELLO OFICIAL**

2-0-71  
nom

ESTADO LIBRE ASOCIADO DE PUERTO RICO  
MUNICIPIO AUTONOMO DE PONCE  
PRESUPUESTO FUNCIONAL AÑO FISCAL 2000/2001  
PRESUPUESTO CONSOLIDADO

00355

<u>FONDOS</u>	<u>PROYECTADO</u> <u>2000/2001</u>
(010) FONDO GENERAL	\$ 72,188,328
(100) FONDO C.A.E.	8,611,518
(030) PROGRAMA SECCION 8 VOUCHERS	4,524,405
(040) PROGRAMA SECCION 8 EXISTING	-
(050) PROGRAMA SECCION 8 MODERATE	1,166,329
(070) PROGRAMA HEAD START	7,808,266
(700) PROGRAMA C.D.B.G.	7,906,000
(718) PROGRAMA W.I.A.	<u>8,714,518</u>
 TOTAL PRESUPUESTO 2000/2001	 \$ 110,919,364

ESTADO LIBRE ASOCIADO DE PUERTO RICO  
MUNICIPIO AUTONOMO DE PONCE  
PRESUPUESTO FUNCIONAL AÑO FISCAL 2000/2001  
FONDO GENERAL-SECCION DE INGRESOS

00356

<u>DESCRIPCION</u>	<u>PARTIDA</u>	<u>CANTIDAD</u> <u>ASIGNADA</u>
<b><u>IMPUESTOS LOCALES</u></b>		
PATENTES	101010-03-04-0000-81.01	\$ 16,500,000
INTERESES Y RECARGOS PATENTES	101010-03-04-0000-81.21	300,000
<b>TOTAL IMPUESTOS LOCALES</b>		<b>\$ 16,800,000</b>
<b><u>CONTRIBUCION SOBRE LA PROPIEDAD</u></b>		
PROPIEDAD EXONERADA CORRIENTE	101010-03-04-0000-82.31	\$ 4,750,880
<b>TOTAL CONT. SOBRE LA PROPIEDAD</b>		<b>\$ 4,750,880</b>
<b><u>LICENCIAS Y PERMISOS</u></b>		
ARBITRIOS DE CONSTRUCCION	101010-03-04-0000-83.01	\$ 4,500,000
LICENCIAS Y PERMISOS	101010-03-04-0000-83.04	80,000
<b>TOTAL LICENCIAS Y PERMISOS</b>		<b>\$ 4,580,000</b>
<b><u>INGRESOS INTERGUBERNAMENTALES</u></b>		
COMPENSACION AEE	101010-03-04-0000-84.02	\$ 5,232,407
20 CENTECIMAS/LOTERIA/SUBSIDIO	101010-03-04-0000-84.04	2,143,832
COSTOS INDIRECTOS/REEMBOLSO FSE	101010-03-04-0000-84.06	1,615,070
REEMBOLSO BONO DE NAVIDAD	101010-03-04-0000-84.10	615,000
<b>TOTAL INGRESOS INTERGUBERNAMENTALES</b>		<b>\$ 9,606,309</b>
<b><u>INGRESOS POR SERVICIOS</u></b>		
PERMISO USO PARQUES Y RECREO	101010-03-04-0000-85.05	\$ 160,000
PERMISO USO ESTADIOS Y COLISEOS	101010-03-04-0000-85.06	38,000
REGALIAS BFI	101010-03-04-0000-85.07	700,000
OTROS SERVICIOS	101010-03-04-0000-85.11	4,000
TRANSPORTACION	101010-03-04-0000-85.15	1,000
<b>TOTAL INGRESOS POR SERVICIOS</b>		<b>\$ 903,000</b>
<b><u>MULTAS Y CONFISCACIONES</u></b>		
MULTAS	101010-03-04-0000-86.01	\$ 10,000
<b>TOTAL MULTAS Y CONFISCACIONES</b>		<b>\$ 10,000</b>
<b><u>OTROS INGRESOS</u></b>		
INTERESES EN INVERSIONES	101010-03-04-0000-87.01	\$ 2,250,000
INGRESOS EVENTUALES	101010-03-04-0000-87.05	8,373,130
RENTAS	101010-03-04-0000-87.06	350,000
OTROS INGRESOS	101010-03-04-0000-87.09	1,748,165
PROPIEDAD NO EXONERADA	101010-03-04-0000-87.22	22,816,844
<b>TOTAL OTROS INGRESOS</b>		<b>\$ 35,538,139</b>
<b>TOTAL INGRESOS FONDO GENERAL</b>		<b>\$ 72,188,328</b>

ESTADO LIBRE ASOCIADO DE PUERTO RICO  
MUNICIPIO AUTONOMO DE PONCE  
PRESUPUESTO FUNCIONAL AÑO FISCAL 2000/2001  
FONDO GENERAL-SECCION DE EGRESOS

00357

(01) LEGISLATURA MUNICIPAL

<u>DESCRIPCION</u>	<u># PARTIDA</u>	<u>CANTIDAD ASIGNADA</u>
<u>PROGRAMA DIRECCION</u>		
EMPLEADOS REGULARES	201010-01-01-0000-91.01	\$ 409,776
SISTEMA DE RETIRO	201010-01-01-0000-91.11	38,007
SEGURO SOCIAL FEDERAL	201010-01-01-0000-91.31	32,113
PLAN MEDICO	201010-01-01-0000-91.41	15,600
SINOT	201010-01-01-0000-91.47	540
BONO DE NAVIDAD	201010-01-01-0000-91.71	10,000
MATERIALES DE OFICINA	201010-01-01-0000-92.01	8,000
MATERIALES Y SUM. DE OPERACION	201010-01-01-0000-92.42	12,000
EQUIPO DE OFICINA	201010-01-01-0000-93.01	30,000
VEHICULOS MUNICIPALES	201010-01-01-0000-93.11	20,000
DIETAS A ASAMBLEISTAS	201010-01-01-0000-94.01	80,000
GASTOS DE REPRESENTACION	201010-01-01-0000-94.05	3,300
ADIESTRAMIENTOS	201010-01-01-0000-94.06	3,000
SERVICIOS PROFESIONALES	201010-01-01-0000-94.11	160,000
GASTOS DE VIAJES	201010-01-01-0000-94.21	500
CUOTAS Y SUSCRIPCIONES	201010-01-01-0000-94.44	5,500
RENTA DE EQUIPO Y VEHICULOS	201010-01-01-0000-94.51	20,000
MANTENIMIENTO DE EQUIPO	201010-01-01-0000-94.61	5,010
MANTENIMIENTO DE VEHICULOS	201010-01-01-0000-94.63	2,000
MISCELANEOS	201010-01-01-0000-94.65	5,000
PUBLICACIONES Y ANUNCIOS	201010-01-01-0000-94.67	5,000
<b>TOTAL PROGRAMA DIRECCION</b>		<b>\$ 865,346</b>
<b>TOTAL LEGISLATURA MUNICIPAL</b>		<b>\$ 865,346</b>



ESTADO LIBRE ASOCIADO DE PUERTO RICO  
MUNICIPIO AUTONOMO DE PONCE  
PRESUPUESTO FUNCIONAL AÑO FISCAL 2000/2001  
FONDO GENERAL-SECCION DE EGRESOS

00358

(02) OFICINA DEL ALCALDE

<u>DESCRIPCION</u>	<u># PARTIDA</u>	<u>CANTIDAD</u> <u>ASIGNADA</u>
<u>OFICINA DEL ALCALDE-PROPIA</u>		
EMPLEADOS REGULARES	201010-02-01-0000-91.01	\$ 541,572
SISTEMA DE RETIRO	201010-02-01-0000-91.11	50,231
SEGURO SOCIAL FEDERAL	201010-02-01-0000-91.31	42,310
PLAN MEDICO	201010-02-01-0000-91.41	17,940
SINOT	201010-02-01-0000-91.47	621
BONO DE NAVIDAD	201010-02-01-0000-91.71	11,500
MATERIALES DE OFICINA	201010-02-01-0000-92.01	2,500
GASTOS DE REPRESENTACION	201010-02-01-0000-94.05	500
SERVICIOS PROFESIONALES	201010-02-01-0000-94.11	1,000,000
GASTOS DE VIAJES	201010-02-01-0000-94.21	450
CUOTAS Y SUSCRIPCIONES	201010-02-01-0000-94.44	15,000
DONACIONES	201010-02-01-0000-94.47	275,000
RENTA DE EQUIPO Y VEHICULOS	201010-02-01-0000-94.51	-
MANTENIMIENTO DE EQUIPO	201010-02-01-0000-94.61	750
<b>TOTAL OFICINA DEL ALCALDE-PROPIA</b>		<b>\$ 1,958,374</b>
<u>PROGRAMA AYUDANTES ESPECIALES</u>		
EMPLEADOS REGULARES	201010-02-35-0000-91.01	\$ 36,720
SISTEMA DE RETIRO	201010-02-35-0000-91.11	3,406
SEGURO SOCIAL FEDERAL	201010-02-35-0000-91.31	2,886
PLAN MEDICO	201010-02-35-0000-91.41	1,560
SINOT	201010-02-35-0000-91.47	54
BONO DE NAVIDAD	201010-02-35-0000-91.71	1,000
<b>TOTAL PROGRAMA AYUDANTES ESPECIALES</b>		<b>\$ 45,625</b>
<u>PROGRAMA RECICLAJE</u>		
EMPLEADOS REGULARES	201010-02-45-0000-91.01	\$ 44,712
SISTEMA DE RETIRO	201010-02-45-0000-91.11	4,147
SEGURO SOCIAL FEDERAL	201010-02-45-0000-91.31	3,427
PLAN MEDICO	201010-02-45-0000-91.41	2,340
SINOT	201010-02-45-0000-91.47	81
BONO DE NAVIDAD	201010-02-45-0000-91.71	1,500
<b>TOTAL PROGRAMA RECICLAJE</b>		<b>\$ 56,207</b>
<u>PROGRAMA VICE ALCALDE</u>		
EMPLEADOS REGULARES	201010-02-46-0000-91.01	\$ 155,136
SISTEMA DE RETIRO	201010-02-46-0000-91.11	14,389
SEGURO SOCIAL FEDERAL	201010-02-46-0000-91.31	12,212
PLAN MEDICO	201010-02-46-0000-91.41	7,020
SINOT	201010-02-46-0000-91.47	243
BONO DE NAVIDAD	201010-02-46-0000-91.71	4,500
<b>TOTAL PROGRAMA VICE ALCALDE</b>		<b>\$ 193,500</b>
<u>PROG. COMP. RECREATIVO. LA GUANCHA</u>		
EMPLEADOS REGULARES	201010-02-47-0000-91.01	\$ 499,870
SISTEMA DE RETIRO	201010-02-47-0000-91.11	46,363
SEGURO SOCIAL FEDERAL	201010-02-47-0000-91.31	39,923
PLAN MEDICO	201010-02-47-0000-91.41	34,320
SINOT	201010-02-47-0000-91.47	1,188
BONO DE NAVIDAD	201010-02-47-0000-91.71	22,000

ESTADO LIBRE ASOCIADO DE PUERTO RICO  
MUNICIPIO AUTONOMO DE PONCE  
PRESUPUESTO FUNCIONAL AÑO FISCAL 2000/2001  
FONDO GENERAL-SECCION DE EGRESOS

00359

CONT. (02)

<u>DESCRIPCION</u>	<u># PARTIDA</u>	<u>CANTIDAD</u> <u>ASIGNADA</u>
COMBUSTIBLES Y LUBRICANTES	201010-02-47-0000-92.25	\$ -
TOTAL PROG. COMP. RECREATIVO LA GUANCHA		\$ 643,664
<b>TOTAL OFICINA DEL ALCALDE</b>		<b>\$ 2,897,370</b>

FGE-3

ESTADO LIBRE ASOCIADO DE PUERTO RICO  
MUNICIPIO AUTONOMO DE PONCE  
PRESUPUESTO FUNCIONAL AÑO FISCAL 2000/2001  
FONDO GENERAL-SECCION DE EGRESOS

00360

(03) FINANZAS Y TESORERIA

<u>DESCRIPCION</u>	<u># PARTIDA</u>	<u>CANTIDAD ASIGNADA</u>
<b><u>PROGRAMA DIRECCION</u></b>		
EMPLEADOS REGULARES	201010-03-01-0000-91.01	\$ 475,692
SISTEMA DE RETIRO	201010-03-01-0000-91.11	44,120
SEGURO SOCIAL FEDERAL	201010-03-01-0000-91.31	37,500
PLAN MEDICO	201010-03-01-0000-91.41	22,620
SINOT	201010-03-01-0000-91.47	783
BONO DE NAVIDAD	201010-03-01-0000-91.71	14,500
<b>TOTAL PROGRAMA DIRECCION</b>		<b>\$ 595,215</b>
<b><u>PROGRAMA PREINTERVENCION Y CONTABILIDAD</u></b>		
EMPLEADOS REGULARES	201010-03-01-1000-91.01	\$ 236,160
SISTEMA DE RETIRO	201010-03-01-1000-91.11	21,904
SEGURO SOCIAL FEDERAL	201010-03-01-1000-91.31	18,716
PLAN MEDICO	201010-03-01-1000-91.41	13,260
SINOT	201010-03-01-1000-91.47	459
BONO DE NAVIDAD	201010-03-01-1000-91.71	8,500
<b>TOTAL PROG. PREINTERVENCION Y CONTABILIDAD</b>		<b>\$ 298,999</b>
<b><u>PROGRAMA RENTAS PUBLICAS</u></b>		
EMPLEADOS REGULARES	201010-03-01-1100-91.01	\$ 210,984
SISTEMA DE RETIRO	201010-03-01-1100-91.11	19,569
SEGURO SOCIAL FEDERAL	201010-03-01-1100-91.31	16,752
PLAN MEDICO	201010-03-01-1100-91.41	12,480
SINOT	201010-03-01-1100-91.47	432
BONO DE NAVIDAD	201010-03-01-1100-91.71	8,000
<b>TOTAL PROGRAMA RENTAS PUBLICAS</b>		<b>\$ 268,217</b>
<b><u>PROGRAMA TESORERIA</u></b>		
EMPLEADOS REGULARES	201010-03-01-2400-91.01	\$ 102,180
SISTEMA DE RETIRO	201010-03-01-2400-91.11	9477
SEGURO SOCIAL FEDERAL	201010-03-01-2400-91.31	8085
PLAN MEDICO	201010-03-01-2400-91.41	5,460
SINOT	201010-03-01-2400-91.47	189
BONO DE NAVIDAD	201010-03-01-2400-91.71	3,500
<b>TOTAL PROGRAMA TESORERIA</b>		<b>\$ 128,891</b>
<b><u>PROGRAMA ASIGNACIONES GENERALES</u></b>		
SEGURO CHOFERIL	201010-03-04-0000-91.10	\$ 30,000
APORTACION SISTEMA RETIRO-PENS.	201010-03-04-0000-91.13	24,557
SEGURO POR DESEMPLEO	201010-03-04-0000-91.45	500,000
FONDO DEL SEGURO DEL ESTADO	201010-03-04-0000-91.51	1,295,559
GASTO DE ENERGIA ELECTRICA	201010-03-04-0000-92.28	5,104,212
GASTO DE AAA	201010-03-04-0000-92.32	1,000,000
GASTO DE TELEFONO Y COMUNICACIONES	201010-03-04-0000-92.35	600,000
SEGUROS	201010-03-04-0000-94.42	1,883,368
GASTOS DE SALUD (ASES)	201010-03-04-0000-94.43	7,437,648
DEFICIT AÑOS ANTERIORES	201010-03-04-0000-94.58	600,000
PAGO DE SENTENCIAS Y RECLAMACIONES	201010-03-04-0000-94.70	500,000
RECLAMACIONES AÑOS ANTERIORES	201010-03-04-0000-94.71	150,000
RESERVA (VARIAS)	201010-03-04-0000-94.75	2,650,138
APORTACION AL CRIM	201010-03-04-0000-94.77	2,080,666

ESTADO LIBRE ASOCIADO DE PUERTO RICO  
MUNICIPIO AUTONOMO DE PONCE  
PRESUPUESTO FUNCIONAL AÑO FISCAL 2000/2001  
FONDO GENERAL-SECCION DE EGRESOS

00361

CONT. (03)

<u>DESCRIPCION</u>	<u># PARTIDA</u>	<u>CANTIDAD</u> <u>ASIGNADA</u>
LIQUIDACION DE DEUDA CON EL CRIM	201010-03-04-0000-94.78	\$ -
TRANSFERENCIAS QUE SALEN (PR. OPER)	201010-03-04-0000-99.01	4,430,904
TOTAL PROGRAMA ASIGNACIONES GENERALES		\$ 28,087,052
<b>TOTAL FINANZAS Y TESORERIA</b>		<b>\$29,378,374</b>

FGE-5

ESTADO LIBRE ASOCIADO DE PUERTO RICO  
MUNICIPIO AUTONOMO DE PONCE  
PRESUPUESTO FUNCIONAL AÑO FISCAL 2000/2001  
FONDO GENERAL-SECCION DE EGRESOS

00302

(04) OBRAS PUBLICAS

<u>DESCRIPCION</u>	<u># PARTIDA</u>	<u>CANTIDAD ASIGNADA</u>
<b><u>PROGRAMA DIRECCION</u></b>		
EMPLEADOS REGULARES	201010-04-01-0000-91.01	\$259,644
SISTEMA DE RETIRO	201010-04-01-0000-91.11	24,082
SEGURO SOCIAL FEDERAL	201010-04-01-0000-91.31	20,475
PLAN MEDICO	201010-04-01-0000-91.41	12,480
SINOT	201010-04-01-0000-91.47	432
BONO DE NAVIDAD	201010-04-01-0000-91.71	8,000
DISPOSICION DE DESPERDICIOS	201010-04-01-0000-94.73	<u>4,896,064</u>
<b>TOTAL PROGRAMA DIRECCION</b>		<b>\$ 5,221,177</b>
<b><u>PROGRAMA ALBERGUE DE ANIMALES</u></b>		
EMPLEADOS REGULARES	201010-04-06-0000-91.01	\$ 91,716
SISTEMA DE RETIRO	201010-04-06-0000-91.11	8,507
SEGURO SOCIAL FEDERAL	201010-04-06-0000-91.31	7,208
PLAN MEDICO	201010-04-06-0000-91.41	3,900
SINOT	201010-04-06-0000-91.47	135
BONO DE NAVIDAD	201010-04-06-0000-91.71	2,500
DROGAS, MED. Y OTROS SUM.	201010-04-06-0000-92.11	5,000
ALIMENTOS	201010-04-06-0000-92.21	<u>10,000</u>
<b>TOTAL PROGRAMA ALBERGUE DE ANIMALES</b>		<b>\$ 128,965</b>
<b><u>PROGRAMA CONSERVACION DE VIAS Y EDIFICIOS</u></b>		
EMPLEADOS REGULARES	201010-04-13-1718-91.01	\$ 1,509,504
EMPLEADOS IRREGULARES	201010-04-13-1718-91.06	1,190,079
SISTEMA DE RETIRO	1	140,006
SEGURO SOCIAL FEDERAL	201010-04-13-1718-91.31	216,195
PLAN MEDICO	201010-04-13-1718-91.41	99,840
SINOT	201010-04-13-1718-91.47	6,831
BONO DE NAVIDAD	201010-04-13-1718-91.71	126,500
MATERIALES DE CONSTR.(ASFALTO, ETC.)	201010-04-13-1718-92.38	90,000
MATERIALES Y SUM. DE OPERACION	201010-04-13-1718-92.42	100,000
COSTOS DE CONSTRUCCION	201010-04-13-1718-94.32	550,000
RENTA DE EQUIPO Y VEHICULOS	201010-04-13-1718-94.51	500,000
MISCELANEOS	201010-04-13-1718-94.65	<u>25,000</u>
<b>TOTAL PROG. CONSERVACION DE VIAS Y EDIFICIOS</b>		<b>\$ 4,553,956</b>
<b>TOTAL OBRAS PUBLICAS</b>		<b>\$9,904,098</b>

ESTADO LIBRE ASOCIADO DE PUERTO RICO  
MUNICIPIO AUTONOMO DE PONCE  
PRESUPUESTO FUNCIONAL AÑO FISCAL 2000/2001  
FONDO GENERAL-SECCION DE EGRESOS

00303

(06) DEFENSA CIVIL

<u>DESCRIPCION</u>	<u># PARTIDA</u>	<u>CANTIDAD ASIGNADA</u>
<b>PROGRAMA DIRECCION</b>		
EMPLEADOS REGULARES	201010-06-01-0000-91.01	\$198,300
SISTEMA DE RETIRO	201010-06-01-0000-91.11	18,392
SEGURO SOCIAL FEDERAL	201010-06-01-0000-91.31	15,591
PLAN MEDICO	201010-06-01-0000-91.41	8,580
SINOT	201010-06-01-0000-91.47	297
BONO DE NAVIDAD	201010-06-01-0000-91.71	5,500
<b>TOTAL PROGRAMA DIRECCION</b>		<b>\$ 246,660</b>
<b>PROGRAMA EMERGENCIAS MEDICAS</b>		
EMPLEADOS REGULARES	201010-06-11-0025-91.01	\$ 487,608
SISTEMA DE RETIRO	201010-06-11-0025-91.11	45,226
SEGURO SOCIAL FEDERAL	201010-06-11-0025-91.31	38,870
PLAN MEDICO	201010-06-11-0025-91.41	31,980
SINOT	201010-06-11-0025-91.47	1,107
BONO DE NAVIDAD	201010-06-11-0025-91.71	20,500
DROGAS, MEDICINAS Y OTROS SUM.	201010-06-11-0025-92.11	5,000
<b>TOTAL PROGRAMA EMERGENCIAS MEDICAS</b>		<b>\$ 630,291</b>
<b>PROGRAMA ADIESTRAMIENTO Y PROTECCION</b>		
EMPLEADOS REGULARES	201010-06-35-0000-91.01	\$450,972
SISTEMA DE RETIRO	201010-06-35-0000-91.11	41,828
SEGURO SOCIAL FEDERAL	201010-06-35-0000-91.31	36,029
PLAN MEDICO	201010-06-35-0000-91.41	31,200
SINOT	201010-06-35-0000-91.47	1,080
BONO DE NAVIDAD	201010-06-35-0000-91.71	20,000
<b>TOTAL PROG. ADIESTRAMIENTO Y PROTECCION</b>		<b>\$ 581,109</b>
<b>TOTAL DEFENSA CIVIL</b>		<b>\$ 1,458,060</b>

ESTADO LIBRE ASOCIADO DE PUERTO RICO  
 MUNICIPIO AUTONOMO DE PONCE  
 PRESUPUESTO FUNCIONAL AÑO FISCAL 2000/2001  
 FONDO GENERAL-SECCION DE EGRESOS

00304

(07) POLICIA MUNICIPAL

<u>DESCRIPCION</u>	<u># PARTIDA</u>	<u>CANTIDAD ASIGNADA</u>
<u>PROGRAMA DIRECCION</u>		
EMPLEADOS REGULARES	201010-07-01-0000-91.01	\$345,864
SITEMA DE RETIRO	201010-07-01-0000-91.11	32,079
SEGURO SOCIAL FEDERAL	201010-07-01-0000-91.31	27,453
PLAN MEDICO	201010-07-01-0000-91.41	20,280
SINOT	201010-07-01-0000-91.47	702
BONO DE NAVIDAD	201010-07-01-0000-91.71	13,000
<b>TOTAL PROGRAMA DIRECCION</b>		<b>\$ 439,378</b>
<u>PROGRAMA OP. CAMPO Y SERV. ESPECIALES</u>		
EMPLEADOS REGULARES	201010-07-39-0000-91.01	\$ 3,245,520
SISTEMA DE RETIRO	201010-07-39-0000-91.11	301,022
SEGURO SOCIAL FEDERAL	201010-07-39-0000-91.31	258,151
PLAN MEDICO	201010-07-39-0000-91.41	201,240
SINOT	201010-07-39-0000-91.47	6,966
BONO DE NAVIDAD	201010-07-39-0000-91.71	129,000
<b>TOTAL PROG. OP. CAMPO Y SERV. ESPECIALES</b>		<b>\$ 4,141,899</b>
<b>TOTAL POLICIA MUNICIPAL</b>		<b>\$ 4,581,277</b>

ESTADO LIBRE ASOCIADO DE PUERTO RICO  
MUNICIPIO AUTONOMO DE PONCE  
PRESUPUESTO FUNCIONAL AÑO FISCAL 2000/2001  
FONDO GENERAL-SECCION DE EGRESOS

00305

(08) ADMINISTRACION DE RECURSOS HUMANOS

<u>DESCRIPCION</u>	<u># PARTIDA</u>	<u>CANTIDAD</u> <u>ASIGNADA</u>
<b>PROGRAMA DIRECCION</b>		
EMPLEADOS REGULARES	201010-08-01-0000-91.01	\$ 787,044
VAC. ACUMULADAS LICENCIA REGULAR	201010-08-01-0000-91.07	30,000
VAC. ACUMULADAS LICENCIA ENFERMEDAD	201010-08-01-0000-91.08	400,000
SISTEMA DE RETIRO	201010-08-01-0000-91.11	72,998
SEGURO SOCIAL FEDERAL	201010-08-01-0000-91.31	62,274
PLAN MEDICO	201010-08-01-0000-91.41	42,120
SINOT	201010-08-01-0000-91.47	1,458
BONO DE NAVIDAD	201010-08-01-0000-91.71	27,000
ADIESTRAMIENTOS	201010-08-01-0000-94.06	60,000
<b>TOTAL PROGRAMA DIRECCION</b>		<b>\$ 1,482,895</b>
<b>TOTAL ADMINISTRACION DE RECURSOS HUMANOS</b>		<b>\$ 1,482,895</b>



ESTADO LIBRE ASOCIADO DE PUERTO RICO  
MUNICIPIO AUTONOMO DE PONCE  
PRESUPUESTO FUNCIONAL AÑO FISCAL 2000/2001  
FONDO GENERAL-SECCION DE EGRESOS

00306

(09) RECREACION Y DEPORTES

<u>DESCRIPCION</u>	<u># PARTIDA</u>	<u>CANTIDAD ASIGNADA</u>
<u>PROGRAMA DIRECCION</u>		
EMPLEADOS REGULARES	201010-09-01-0000-91.01	\$ 239,532
SISTEMA DE RETIRO	201010-09-01-0000-91.11	22,217
SEGURO SOCIAL FEDERAL	201010-09-01-0000-91.31	18,821
PLAN MEDICO	201010-09-01-0000-91.41	10,140
SINOT	201010-09-01-0000-91.47	351
BONO DE NAVIDAD	201010-09-01-0000-91.71	6,500
<b>TOTAL PROGRAMA DIRECCION</b>		<b>\$ 297,561</b>
<u>PROGRAMA RECREACION</u>		
EMPLEADOS REGULARES	201010-09-21-0000-91.01	\$ 1,459,296
EMPLEADOS IRREGULARES	201010-09-21-0000-91.06	227,918
SISTEMA DE RETIRO	201010-09-21-0000-91.11	135,350
SEG. SOCIAL FED. (INCLUYE IRREGULARES)	201010-09-21-0000-91.31	134,848
PLAN MEDICO	201010-09-21-0000-91.41	99,060
SINOT (INCLUYE IRREGULARES)	201010-09-21-0000-91.47	4,077
BONO DE NAVIDAD (INCLUYE IRREGULARES)	201010-09-21-0000-91.71	75,500
OTROS FESTIVALES Y ACTIVIDADES	201010-09-21-0000-94.84	20,000
<b>TOTAL PROGRAMA RECREACION</b>		<b>\$ 2,156,048</b>
<b>TOTAL RECREACION Y DEPORTES</b>		<b>\$ 2,453,609</b>

ESTADO LIBRE ASOCIADO DE PUERTO RICO  
MUNICIPIO AUTONOMO DE PONCE  
PRESUPUESTO FUNCIONAL AÑO FISCAL 2000/2001  
FONDO GENERAL-SECCION DE EGRESOS

00367

**(14) ARTE Y CULTURA**

<u>DESCRIPCION</u>	<u># PARTIDA</u>	<u>CANTIDAD ASIGNADA</u>
<b><u>PROGRAMA DIRECCION</u></b>		
EMPLEADOS REGULARES	201010-14-09-0000-91.01	\$ 342,912
SISTEMA DE RETIRO	201010-14-09-0000-91.11	31,805
SEGURO SOCIAL FEDERAL	201010-14-09-0000-91.31	27,113
PLAN MEDICO	201010-14-09-0000-91.41	17,940
SINOT	201010-14-09-0000-91.47	621
BONO DE NAVIDAD	201010-14-09-0000-91.71	11,500
APORTACION PATRONATOS	201010-14-09-0000-94.65	867,328
<b>TOTAL PROGRAMA DIRECCION</b>		<b>\$ 1,299,219</b>
<b><u>PROGRAMA DESARROLLO CULTURAL</u></b>		
EMPLEADOS REGULARES	201010-14-09-0900-91.01	\$ 395,604
SISTEMA DE RETIRO	201010-14-09-0900-91.11	36,692
SEG. SOC. FED. (INCLUYE BANDA MUN./PROF.)	201010-14-09-0900-91.31	55,777
PLAN MEDICO	201010-14-09-0900-91.41	24,180
SINOT	201010-14-09-0900-91.47	837
BONO DE NAVIDAD (INCLUYE BANDA MUN.)	201010-14-09-0900-91.71	47,500
SERVICIOS PROFESIONALES (BANDA MUN./PROF.)	201010-14-09-0900-94.11	333,509
OTROS FESTIVALES Y ACTIVIDADES	201010-14-09-0900-94.84	100,000
<b>TOTAL PROGRAMA DESARROLLO CULTURAL</b>		<b>\$ 994,099</b>
<b><u>PROGRAMA BALLETS SALSA SUR</u></b>		
DESEMBOLSOS DE PERSONAL	201010-14-09-0916-91.00	\$ 18,240
MISCELANEOS	201010-14-09-0916-94.65	100,000
<b>TOTAL PROGRAMA BALLETS SALSA SUR</b>		<b>\$ 118,240</b>
<b><u>PROGRAMA TEATRO LA PERLA</u></b>		
EMPLEADOS REGULARES	201010-14-09-0932-91.01	\$ 172,524
SISTEMA DE RETIRO	201010-14-09-0932-91.11	16,002
SEGURO SOCIAL FEDERAL	201010-14-09-0932-91.31	13,734
PLAN MEDICO	201010-14-09-0932-91.41	10,920
SINOT	201010-14-09-0932-91.47	378
BONO DE NAVIDAD	201010-14-09-0932-91.71	7,000
<b>TOTAL PROGRAMA TEATRO LA PERLA</b>		<b>\$ 220,557</b>
<b><u>PROGRAMA PARQUE INDIGENA TIBES</u></b>		
EMPLEADOS REGULARES	201010-14-09-1900-91.01	\$ 194,916
SISTEMA DE RETIRO	201010-14-09-1900-91.11	18,078
SEGURO SOCIAL FEDERAL	201010-14-09-1900-91.31	15,561
PLAN MEDICO	201010-14-09-1900-91.41	13,260
SINOT	201010-14-09-1900-91.47	459
BONO DE NAVIDAD	201010-14-09-1900-91.71	8,500
ALIMENTOS (AVES)	201010-14-09-1900-92.21	500
<b>TOTAL PROGRAMA PARQUE INDIGENA TIBES</b>		<b>\$ 251,275</b>
<b>TOTAL ARTE Y CULTURA</b>		<b>\$ 2,883,390</b>

ESTADO LIBRE ASOCIADO DE PUERTO RICO  
MUNICIPIO AUTONOMO DE PONCE  
PRESUPUESTO FUNCIONAL AÑO FISCAL 2000/2001  
FONDO GENERAL-SECCION DE EGRESOS

00368

(16) AYUDA AL CIUDADANO

<u>DESCRIPCION</u>	<u># PARTIDA</u>	<u>CANTIDAD</u> <u>ASIGNADA</u>
<u>PROGRAMA DIRECCION</u>		
EMPLEADOS REGULARES	201010-16-02-0000-91.01	\$ 201,468
SISTEMA DE RETIRO	201010-16-02-0000-91.11	18,686
SEGURO SOCIAL FEDERAL	201010-16-02-0000-91.31	15,910
PLAN MEDICO	201010-16-02-0000-91.41	10,140
SINOT	201010-16-02-0000-91.47	351
BONO DE NAVIDAD	201010-16-02-0000-91.71	6,500
DONACIONES	201010-16-02-0000-94.47	75,000
TOTAL PROGRAMA DIRECCION		\$ 328,055
<b>TOTAL AYUDA AL CIUDADANO</b>		<b>\$ 328,055</b>

ESTADO LIBRE ASOCIADO DE PUERTO RICO  
MUNICIPIO AUTONOMO DE PONCE  
PRESUPUESTO FUNCIONAL AÑO FISCAL 2000/2001  
FONDO GENERAL-SECCION DE EGRESOS

00369

(19) SECRETARIA MUNICIPAL

<u>DESCRIPCION</u>	<u># PARTIDA</u>	<u>CANTIDAD ASIGNADA</u>
<b><u>PROGRAMA DIRECCION</u></b>		
EMPLEADOS REGULARES	201010-19-01-0000-91.01	\$ 260,459
SISTEMA DE RETIRO	201010-19-01-0000-91.11	24,158
SEGURO SOCIAL FEDERAL	201010-19-01-0000-91.31	20,614
PLAN MEDICO	201010-19-01-0000-91.41	14,040
SINOT	201010-19-01-0000-91.47	486
BONO DE NAVIDAD	201010-19-01-0000-91.71	9,000
<b>TOTAL PROGRAMA DIRECCION</b>		<b>\$ 328,756</b>
<b><u>PROGRAMA RELACIONES PUBLICAS</u></b>		
EMPLEADOS REGULARES	201010-19-05-0000-91.01	\$ 86,184
SISTEMA DE RETIRO	201010-19-05-0000-91.11	7,994
SEGURO SOCIAL FEDERAL	201010-19-05-0000-91.31	6,823
PLAN MEDICO	201010-19-05-0000-91.41	4,680
SINOT	201010-19-05-0000-91.47	162
BONO DE NAVIDAD	201010-19-05-0000-91.71	3,000
PUBLICACIONES Y ANUNCIOS	201010-19-05-0000-94.67	100,000
FRANQUEO	201010-19-05-0000-94.69	50,000
FEST. O ACT.(JUGUETES ACT. REYES)	201010-19-05-0000-94.81	20,000
OTRAS FESTIVIDADES Y ACTIVIDADES	201010-19-05-0000-94.84	20,000
<b>TOTAL PROGRAMA RELACIONES PUBLICAS</b>		<b>\$ 298,842</b>
<b><u>PROGRAMA TERMINAL DE CARROS PUBLICOS</u></b>		
EMPLEADOS REGULARES	201010-19-08-0000-91.01	\$ 108,552
SISTEMA DE RETIRO	201010-19-08-0000-91.11	10,068
SEGURO SOCIAL FEDERAL	201010-19-08-0000-91.31	8,687
PLAN MEDICO	201010-19-08-0000-91.41	7,800
SINOT	201010-19-08-0000-91.47	270
BONO DE NAVIDAD	201010-19-08-0000-91.71	5,000
<b>TOTAL PROG. TERMINAL DE CARROS PUBLICOS</b>		<b>\$ 140,377</b>
<b><u>PROGRAMA DE CEMENTERIOS</u></b>		
EMPLEADOS REGULARES	201010-19-22-0000-91.01	\$ 230,448
SISTEMA DE RETIRO	201010-19-22-0000-91.11	21,374
SEGURO SOCIAL FEDERAL	201010-19-22-0000-91.31	18,394
PLAN MEDICO	201010-19-22-0000-91.41	15,600
SINOT	201010-19-22-0000-91.47	540
BONO DE NAVIDAD	201010-19-22-0000-91.71	10,000
<b>TOTAL PROGRAMA DE CEMENTERIOS</b>		<b>\$ 296,356</b>
<b><u>PROGRAMA ARCHIVO</u></b>		
EMPLEADOS REGULARES	201010-19-23-0000-91.01	\$ 374,136
SISTEMA DE RETIRO	201010-19-23-0000-91.11	34,701
SEGURO SOCIAL FEDERAL	201010-19-23-0000-91.31	29,769
PLAN MEDICO	201010-19-23-0000-91.41	23,400
SINOT	201010-19-23-0000-91.47	810
BONO DE NAVIDAD	201010-19-23-0000-91.71	15,000
<b>TOTAL PROGRAMA ARCHIVO</b>		<b>\$ 477,816</b>
<b><u>PROGRAMA SECRETARIA MUNICIPAL</u></b>		
EMPLEADOS REGULARES	201010-19-27-0000-91.01	\$ 43,536

ESTADO LIBRE ASOCIADO DE PUERTO RICO  
MUNICIPIO AUTONOMO DE PONCE  
PRESUPUESTO FUNCIONAL AÑO FISCAL 2000/2001  
FONDO GENERAL-SECCION DE EGRESOS

00370

CONT. (19)

<u>DESCRIPCION</u>	<u>#PARTIDA</u>	<u>CANTIDAD</u> <u>ASIGNADA</u>
SISTEMA DE RETIRO	201010-19-27-0000-91.11	\$4,038
SEGURO SOCIAL FEDERAL	201010-19-27-0000-91.31	3,445
PLAN MEDICO	201010-19-27-0000-91.41	2,340
SINOT	201010-19-27-0000-91.47	81
BONO DE NAVIDAD	201010-19-27-0000-91.71	1,500
RENTA DE EDIFICIOS Y LOCALES	201010-19-27-0500-94.50	828,000
<b>TOTAL PROGRAMA SECRETARIA MUNICIPAL</b>		<b>\$ 882,940</b>
<b><u>PROGRAMA IMPRENTA</u></b>		
EMPLEADOS REGULARES	201010-19-27-0500-91.01	\$ 135,264
SISTEMA DE RETIRO	201010-19-27-0500-91.11	12,546
SEGURO SOCIAL FEDERAL	201010-19-27-0500-91.31	10,768
PLAN MEDICO	201010-19-27-0500-91.41	8,580
SINOT	201010-19-27-0500-91.47	297
BONO DE NAVIDAD	201010-19-27-0500-91.71	5,500
MATERIALES Y SUM. DE OPERACION	201010-19-27-0500-92.42	25,000
<b>TOTAL PROGRAMA IMPRENTA</b>		<b>\$ 197,955</b>
<b><u>PROGRAMA MANTENIMIENTO</u></b>		
EMPLEADOS REGULARES	201010-19-33-0000-91.01	\$ 253,056
SISTEMA DE RETIRO	201010-19-33-0000-91.11	23,471
SEGURO SOCIAL FEDERAL	201010-19-33-0000-91.31	20,277
PLAN MEDICO	201010-19-33-0000-91.41	18,720
SINOT	201010-19-33-0000-91.47	648
BONO DE NAVIDAD	201010-19-33-0000-91.71	12,000
MATERIALES DE MANTENIMIENTO	201010-19-33-0000-92.15	50,000
EQUIPO DE MANTENIMIENTO	201010-19-33-0000-93.21	15,000
MANTENIMIENTO DE EQUIPO	201010-19-33-0000-94.61	75,000
REPARACION Y MANT. DE ESTRUCTURAS	201010-19-33-0000-94.62	75,000
<b>TOTAL PROGRAMA MANTENIMIENTO</b>		<b>\$ 543,172</b>
<b><u>PROGRAMA CUADRO TELEFONICO</u></b>		
EMPLEADOS REGULARES	201010-19-34-0000-91.01	\$ 57,480
SISTEMA DE RETIRO	201010-19-34-0000-91.11	5,331
SEGURO SOCIAL FEDERAL	201010-19-34-0000-91.31	4,588
PLAN MEDICO	201010-19-34-0000-91.41	3,900
SINOT	201010-19-34-0000-91.47	135
BONO DE NAVIDAD	201010-19-34-0000-91.71	2,500
<b>TOTAL PROGRAMA CUADRO TELEFONICO</b>		<b>\$ 73,935</b>
<b><u>PROGRAMA GUARDIANES</u></b>		
EMPLEADOS REGULARES	201010-19-39-0000-91.01	\$ 181,740
SISTEMA DE RETIRO	201010-19-39-0000-91.11	16,856
SEGURO SOCIAL FEDERAL	201010-19-39-0000-91.31	14,553
PLAN MEDICO	201010-19-39-0000-91.41	13,260
SINOT	201010-19-39-0000-91.47	459
BONO DE NAVIDAD	201010-19-39-0000-91.71	6,500
<b>TOTAL PROGRAMA GUARDIANES</b>		<b>\$ 235,369</b>
<b>TOTAL SECRETARIA MUNICIPAL</b>		<b>\$ 3,475,518</b>

ESTADO LIBRE ASOCIADO DE PUERTO RICO  
MUNICIPIO AUTONOMO DE PONCE  
PRESUPUESTO FUNCIONAL AÑO FISCAL 2000/2001  
FONDO GENERAL-SECCION DE EGRESOS

00371

(20) SERVICIOS LEGALES

<u>DESCRIPCION</u>	<u># PARTIDA</u>	<u>CANTIDAD</u> <u>ASIGNADA</u>
<u>PROGRAMA DIRECCION</u>		
EMPLEADOS REGULARES	201010-20-01-0000-91.01	\$ 272,376
SISTEMA DE RETIRO	201010-20-01-0000-91.11	25,263
SEGURO SOCIAL FEDERAL	201010-20-01-0000-91.31	21,411
PLAN MEDICO	201010-20-01-0000-91.41	11,700
SINOT	201010-20-01-0000-91.47	405
BONO DE NAVIDAD	201010-20-01-0000-91.71	7,500
SERVICIOS PROFESIONALES	201010-20-01-0000-94.11	650,000
TOTAL PROGRAMA DIRECCION		\$ 988,654
<b>TOTAL SERVICIOS LEGALES</b>		<b>\$ 988,654</b>

ESTADO LIBRE ASOCIADO DE PUERTO RICO  
MUNICIPIO AUTONOMO DE PONCE  
PRESUPUESTO FUNCIONAL AÑO FISCAL 2000/2001  
FONDO GENERAL-SECCION DE EGRESOS

00372

(21) AUDITORIA INTERNA

<u>DESCRIPCION</u>	<u># PARTIDA</u>	<u>CANTIDAD</u> <u>ASIGNADA</u>
<u>PROGRAMA DIRECCION</u>		
EMPLEADOS REGULARES	201010-21-01-0000-91.01	\$ 153,504
SISTEMA DE RETIRO	201010-21-01-0000-91.11	14,237
SEGURO SOCIAL FEDERAL	201010-21-01-0000-91.31	12,049
PLAN MEDICO	201010-21-01-0000-91.41	6,240
SINOT	201010-21-01-0000-91.47	216
BONO DE NAVIDAD	201010-21-01-0000-91.71	4,000
TOTAL PROGRAMA DIRECCION		\$ 190,247
<b>TOTAL AUDITORIA INTERNA</b>		<b>\$ 190,247</b>

ESTADO LIBRE ASOCIADO DE PUERTO RICO  
MUNICIPIO AUTONOMO DE PONCE  
PRESUPUESTO FUNCIONAL AÑO FISCAL 2000/2001  
FONDO GENERAL-SECCION DE EGRESOS

00373

(22)PRESUPUESTO Y GERENCIA

<u>DESCRIPCION</u>	<u>#PARTIDA</u>	<u>CANTIDAD</u> <u>ASIGNADA</u>
<u>PROGRAMA DIRECCION</u>		
EMPLEADOS REGULARES	201010-22-01-0000-91.01	\$ 143,952
SISTEMA DE RETIRO	201010-22-01-0000-91.11	13,352
SEGURO SOCIAL FEDERAL	201010-22-01-0000-91.31	11,280
PLAN MEDICO	201010-22-01-0000-91.41	5,460
SINOT	201010-22-01-0000-91.47	189
BONO DE NAVIDAD	201010-22-01-0000-91.71	3,500
MATERIALES DE OFICINA	201010-22-01-0000-92.01	160,000
COMPRA DE UNIFORMES	201010-22-01-0000-92.23	50,000
MATERIALES Y SUM. DE OPERACION	201010-22-01-0000-92.42	100,000
EQUIPO DE OFICINA	201010-22-01-0000-93.01	50,000
COMPRA DE EQUIPOS	201010-22-01-0000-93.27	350,000
GASTOS DE VIAJES	201010-22-01-0000-94.21	30,000
CUOTAS Y SUSCRIPCIONES	201010-22-01-0000-94.44	5,000
RENTA DE EQUIPO Y VEHICULOS	201010-22-01-0000-94.51	35,000
MANTENIMIENTO DE EQUIPOS	201010-22-01-0000-94.61	65,000
MISCELANEOS	201010-22-01-0000-94.65	65,000
<b>TOTAL PROGRAMA DIRECCION</b>		<b>\$ 1,087,733</b>
<u>DIVISION SISTEMAS DE INFORMACION</u>		
EMPLEADOS REGULARES	201010-22-26-0000-91.01	\$ 167,124
SISTEMA DE RETIRO	201010-22-26-0000-91.11	15,501
SEGURO SOCIAL FEDERAL	201010-22-26-0000-91.31	13,206
PLAN MEDICO	201010-22-26-0000-91.41	8,580
SINOT	201010-22-26-0000-91.47	297
BONO DE NAVIDAD	201010-22-26-0000-91.71	5,500
<b>TOTAL DIVISION SISTEMAS DE INFORMACION</b>		<b>\$ 210,207</b>
<u>PROGRAMA COMPRAS Y SUMINISTROS</u>		
EMPLEADOS REGULARES	201010-22-37-0000-91.01	\$ 36,660
SISTEMA DE RETIRO	201010-22-37-0000-91.11	3,400
SEGURO SOCIAL FEDERAL	201010-22-37-0000-91.31	2,919
PLAN MEDICO	201010-22-37-0000-91.41	2,340
SINOT	201010-22-37-0000-91.47	81
BONO DE NAVIDAD	201010-22-37-0000-91.71	1,500
<b>TOTAL PROGRAMA COMPRAS Y SUMINISTROS</b>		<b>\$ 46,900</b>
<b>TOTAL PRESUPUESTO Y GERENCIA</b>		<b>\$ 1,344,841</b>



ESTADO LIBRE ASOCIADO DE PUERTO RICO  
MUNICIPIO AUTONOMO DE PONCE  
PRESUPUESTO FUNCIONAL AÑO FISCAL 2000/2001  
FONDO GENERAL-SECCION DE EGRESOS

00374

(25) ORDENACION TERRITORIAL

<u>DESCRIPCION</u>	<u># PARTIDA</u>	<u>CANTIDAD</u> <u>ASIGNADA</u>
<u>PROGRAMA DIRECCION</u>		
EMPLEADOS REGULARES	201010-25-01-2100-91.01	\$ 209,736
SISTEMA DE RETIRO	201010-25-01-2100-91.11	19,453
SEGURO SOCIAL FEDERAL	201010-25-01-2100-91.31	16,466
PLAN MEDICO	201010-25-01-2100-91.41	8,580
SINOT	201010-25-01-2100-91.47	297
BONO DE NAVIDAD	201010-25-01-2100-91.71	5,500
MISCELANEOS	201010-25-01-2100-94.65	-
TOTAL PROGRAMA DIRECCION		\$ 260,032
TOTAL ORDENACION TERRITORIAL		\$ 260,032

ESTADO LIBRE ASOCIADO DE PUERTO RICO  
MUNICIPIO AUTONOMO DE PONCE  
PRESUPUESTO FUNCIONAL AÑO FISCAL 2000/2001  
FONDO GENERAL-SECCION DE EGRESOS

00375

(26) ADMINISTRACION DE LA CIUDAD

<u>DESCRIPCION</u>	<u># PARTIDA</u>	<u>CANTIDAD</u> <u>ASIGNADA</u>
<b>PROGRAMA DIRECCION</b>		
EMPLEADOS REGULARES	201010-26-01-0100-91.01	\$ 167,976
SISTEMA DE RETIRO	201010-26-01-0100-91.11	15,580
SEGURO SOCIAL FEDERAL	201010-26-01-0100-91.31	13,118
PLAN MEDICO	201010-26-01-0100-91.41	5,460
SINOT	201010-26-01-0100-91.47	189
BONO DE NAVIDAD	201010-26-01-0100-91.71	3,500
<b>TOTAL PROGRAMA DIRECCION</b>		<b>\$ 205,823</b>
<b>TOTAL ADMINISTRACION DE LA CIUDAD</b>		<b>\$ 205,823</b>

ESTADO LIBRE ASOCIADO DE PUERTO RICO  
MUNICIPIO AUTONOMO DE PONCE  
PRESUPUESTO FUNCIONAL AÑO FISCAL 2000/2001  
FONDO GENERAL-SECCION DE EGRESOS

00376

(27) TRANSPORTE

<u>DESCRIPCION</u>	<u># PARTIDA</u>	<u>CANTIDAD ASIGNADA</u>
<b>PROGRAMA DIRECCION</b>		
EMPLEADOS REGULARES	201010-27-01-0000-91.01	\$ 92,736
SISTEMA DE RETIRO	201010-27-01-0000-91.11	8,601
SEGURO SOCIAL FEDERAL	201010-27-01-0000-91.31	7,286
PLAN MEDICO	201010-27-01-0000-91.41	3,900
SINOT	201010-27-01-0000-91.47	135
BONO DE NAVIDAD	201010-27-01-0000-91.71	2,500
<b>TOTAL PROGRAMA DE DIRECCION</b>		<b>\$ 115,158</b>
<b>PROG. ADQ., MANT. Y REPARACION</b>		
EMPLEADOS REGULARES	201010-27-08-0000-91.01	\$ 533,724
SISTEMA DE RETIRO	201010-27-08-0000-91.11	49,503
SEGURO SOCIAL FEDERAL	201010-27-08-0000-91.31	42,589
PLAN MEDICO	201010-27-08-0000-91.41	35,880
SINOT	201010-27-08-0000-91.47	1,242
BONO DE NAVIDAD	201010-27-08-0000-91.71	23,000
COMBUSTIBLES Y LUBRICANTES	201010-27-08-0000-92.25	350,000
VEHICULOS MUNICIPALES	201010-27-08-0000-93.11	200,000
MANTENIMIENTO DE VEHICULOS	201010-27-08-0000-94.63	350,000
INSPECCION DE VEHICULOS	201010-27-08-0000-94.65	10,000
<b>TOTAL PROG. ADQ., MANT. Y REPARACION</b>		<b>\$ 1,595,938</b>
<b>TOTAL TRANSPORTE</b>		<b>\$ 1,711,096</b>

ESTADO LIBRE ASOCIADO DE PUERTO RICO  
MUNICIPIO AUTONOMO DE PONCE  
PRESUPUESTO FUNCIONAL AÑO FISCAL 2000/2001  
FONDO GENERAL-SECCION DE EGRESOS

00377

(28) ORNATO

<u>DESCRIPCION</u>	<u># PARTIDA</u>	<u>CANTIDAD</u> <u>ASIGNADA</u>
<u>PROGRAMA DIRECCION</u>		
EMPLEADOS REGULARES	201010-28-01-0000-91.01	\$ 1,289,844
SISTEMA DE RETIRO	201010-28-01-0000-91.11	119,633
SEGURO SOCIAL FEDERAL	201010-28-01-0000-91.31	103,110
PLAN MEDICO	201010-28-01-0000-91.41	90,480
SINOT	201010-28-01-0000-91.47	3,132
BONO DE NAVIDAD	201010-28-01-0000-91.71	58,000
MATERIALES DE MANTENIMIENTO	201010-28-01-0000-92.15	12,500
MATERIALES Y SUM. DE OPERACION	201010-28-01-0000-92.42	25,000
TOTAL PROGRAMA DIRECCION		\$ 1,701,699
<b>TOTAL ORNATO</b>		<b>\$ 1,701,699</b>

ESTADO LIBRE ASOCIADO DE PUERTO RICO  
MUNICIPIO AUTONOMO DE PONCE  
PRESUPUESTO FUNCIONAL AÑO FISCAL 2000/2001  
FONDO GENERAL-SECCION DE EGRESOS

00378

(32) PRENSA Y COMUNICACIONES

<u>DESCRIPCION</u>	<u># PARTIDA</u>	<u>CANTIDAD</u> <u>ASIGNADA</u>
<u>PROGRAMA DIRECCION</u>		
EMPLEADOS REGULARES	201010-32-01-0000-91.01	\$ 288,900
SISTEMA DE RETIRO	201010-32-01-0000-91.11	26,795
SEGUROS SOCIAL FEDERAL	201010-32-01-0000-91.31	22,675
PLAN MEDICO	201010-32-01-0000-91.41	11,700
SINOT	201010-32-01-0000-91.47	405
BONO DE NAVIDAD	201010-32-01-0000-91.71	7,500
TOTAL PROGRAMA DIRECCION		\$ 357,975
<b>TOTAL PRENSA Y COMUNICACIONES</b>		<b>\$ 357,975</b>

ESTADO LIBRE ASOCIADO DE PUERTO RICO  
 MUNICIPIO AUTONOMO DE PONCE  
 PRESUPUESTO FUNCIONAL AÑO FISCAL 2000/2001  
 FONDO GENERAL-SECCION DE EGRESOS

00379

(36) FOMENTO TURISTICO

<u>DESCRIPCION</u>	<u># PARTIDA</u>	<u>CANTIDAD ASIGNADA</u>
<u>PROGRAMA DIRECCION</u>		
EMPLEADOS REGULARES	201010-36-01-0000-91.01	\$ 570,048
SISTEMA DE RETIRO	201010-36-01-0000-91.11	52,872
SEGURO SOCIAL FEDERAL	201010-36-01-0000-91.31	45,215
PLAN MEDICO	201010-36-01-0000-91.41	32,760
SINOT	201010-36-01-0000-91.47	1,134
BONO DE NAVIDAD	201010-36-01-0000-91.71	21,000
FIESTAS PATRONALES	201010-36-01-0000-94.80	100,000
FESTIVAL O ACTIVIDAD 1 (CARNAVAL)	201010-36-01-0000-94.81	100,000
OTROS FESTIVALES O ACTIVIDADES	201010-36-01-0000-94.82	200,000
<b>TOTAL PROGRAMA DIRECCION</b>		<b>\$ 1,123,029</b>
<b>TOTAL FOMENTO TURISTICO</b>		<b>\$ 1,123,029</b>

ESTADO LIBRE ASOCIADO DE PUERTO RICO  
MUNICIPIO AUTONOMO DE PONCE  
PRESUPUESTO FUNCIONAL AÑO FISCAL 2000/2001  
FONDO GENERAL-SECCION DE EGRESOS

00380

(37) SERVICIOS HUMANOS

<u>DESCRIPCION</u>	<u># PARTIDA</u>	<u>CANTIDAD</u> <u>ASIGNADA</u>
<b><u>PROGRAMA DIRECCION</u></b>		
EMPLEADOS REGULARES	201010-37-01-0000-91.01	\$ 177,672
SISTEMA DE RETIRO	201010-37-01-0000-91.11	16,479
SEGURO SOCIAL FEDERAL	201010-37-01-0000-91.31	13,974
PLAN MEDICO	201010-37-01-0000-91.41	7,800
SINOT	201010-37-01-0000-91.47	270
BONO DE NAVIDAD	201010-37-01-0000-91.71	5,000
BECAS	201010-37-01-0000-94.49	55,000
OTRAS FESTIVIDADES Y ACTIVIDADES	201010-37-01-0000-94.84	5,000
<b>TOTAL PROGRAMA DE DIRECCION</b>		<b>\$ 281,195</b>
<b><u>PROGRAMA ESCUELAS</u></b>		
EMPLEADOS REGULARES	201010-37-07-0000-91.01	\$ 87,948
SISTEMA DE RETIRO	201010-37-07-0000-91.11	8,157
SEGURO SOCIAL FEDERAL	201010-37-07-0000-91.31	7,034
PLAN MEDICO	201010-37-07-0000-91.41	6,240
SINOT	201010-37-07-0000-91.47	216
BONO DE NAVIDAD	201010-37-07-0000-91.71	4,000
ALIMENTOS	201010-37-07-0000-92.21	6,500
<b>TOTAL PROGRAMA ESCUELAS</b>		<b>\$ 120,095</b>
<b><u>PROGRAMA TRANSPORTACION ESCOLAR</u></b>		
EMPLEADOS REGULARES	201010-37-08-0000-91.01	\$ 138,816
SISTEMA DE RETIRO	201010-37-08-0000-91.11	12,875
SEGURO SOCIAL FEDERAL	201010-37-08-0000-91.31	11,078
PLAN MEDICO	201010-37-08-0000-91.41	9,360
SINOT	201010-37-08-0000-91.47	324
BONO DE NAVIDAD	201010-37-08-0000-91.71	6,000
<b>TOTAL PROGRAMA TRANSPORTACION ESCOLAR</b>		<b>\$ 178,454</b>
<b><u>PROGRAMA HOGAR GERIATRICO</u></b>		
EMPLEADOS REGULARES	201010-37-15-0000-91.01	\$ 749,364
SISTEMA DE RETIRO	201010-37-15-0000-91.11	69,504
SEGURO SOCIAL FEDERAL	201010-37-15-0000-91.31	59,813
PLAN MEDICO	201010-37-15-0000-91.41	50,700
SINOT	201010-37-15-0000-91.47	1,755
BONO DE NAVIDAD	201010-37-15-0000-91.71	32,500
ALIMENTOS	201010-37-15-0000-92.21	47,000
<b>TOTAL PROGRAMA HOGAR GERIATRICO</b>		<b>\$ 1,010,635</b>
<b><u>PROGRAMA ENVEJECIENTES E IMPEDIDOS</u></b>		
EMPLEADOS REGULARES	201010-37-16-0000-91.01	\$ 849,060
SISTEMA DE RETIRO	201010-37-16-0000-91.11	78,750
SEGURO SOCIAL FEDERAL	201010-37-16-0000-91.31	67,784
PLAN MEDICO	201010-37-16-0000-91.41	57,720
SINOT	201010-37-16-0000-91.47	1,998
BONO DE NAVIDAD	201010-37-16-0000-91.71	37,000
ALIMENTOS	201010-37-16-0000-92.21	50,000
DONACIONES	201010-37-16-0000-94.47	37,300
<b>TOTAL PROGRAMA ENVEJECIENTES E IMPEDIDOS</b>		<b>\$ 1,179,612</b>

ESTADO LIBRE ASOCIADO DE PUERTO RICO  
MUNICIPIO AUTONOMO DE PONCE  
PRESUPUESTO FUNCIONAL AÑO FISCAL 2000/2001  
FONDO GENERAL-SECCION DE EGRESOS

00381

CONT. (37)

<u>DESCRIPCION</u>	<u># PARTIDA</u>	<u>CANTIDAD</u> <u>ASIGNADA</u>
PROGRAMA CENTRO PERLESIA CEREBRAL		
EMPLEADOS REGULARES	201010-37-17-0000-91.01	\$ 226,620
SISTEMA DE RETIRO	201010-37-17-0000-91.11	21,019
SEGURO SOCIAL FEDERAL	201010-37-17-0000-91.31	17,987
PLAN MEDICO	201010-37-17-0000-91.41	13,260
SINOT	201010-37-17-0000-91.47	459
BONO DE NAVIDAD	201010-37-17-0000-91.71	8,500
MISCELANEOS (PARTIDA SIN DISTRIBUIR)	201010-37-17-0000-94.65	52,000
TOTAL PROG. CENTRO PERLESIA CEREBRAL		\$ 339,845
<b>TOTAL SERVICIOS HUMANOS</b>		<b>\$ 3,109,836</b>



ESTADO LIBRE ASOCIADO DE PUERTO RICO  
MUNICIPIO AUTONOMO DE PONCE  
PRESUPUESTO FUNCIONAL AÑO FISCAL 2000/2001  
FONDO GENERAL-SECCION DE EGRESOS

00382

(40) PERMISOS

<u>DESCRIPCION</u>	<u># PARTIDA</u>	<u>CANTIDAD</u> <u>ASIGNADA</u>
<u>PROGRAMA DIRECCION</u>		
EMPLEADOS REGULARES	201010-40-01-0000-91.01	\$ 1,098,120
SISTEMA DE RETIRO	201010-40-01-0000-91.11	101,851
SEGURO SOCIAL FEDERAL	201010-40-01-0000-91.31	86,531
PLAN MEDICO	201010-40-01-0000-91.41	51,480
SINOT	201010-40-01-0000-91.47	1,782
BONO DE NAVIDAD	201010-40-01-0000-91.71	<u>33,000</u>
TOTAL PROGRAMA DIRECCION		\$ 1,372,763
TOTAL PERMISOS		\$ 1,372,763

ESTADO LIBRE ASOCIADO DE PUERTO RICO  
MUNICIPIO AUTONOMO DE PONCE  
PRESUPUESTO FUNCIONAL AÑO FISCAL 2000/2001  
FONDO GENERAL-SECCION DE EGRESOS

00383

(41) CENTRO HISTORICO

<u>DESCRIPCION</u>	<u># PARTIDA</u>	<u>CANTIDAD</u> <u>ASIGNADA</u>
<u>PROGRAMA DIRECCION</u>		
EMPLEADOS REGULARES	201010-41-01-0000-91.01	\$ -
SISTEMA DE RETIRO	201010-41-01-0000-91.11	-
SEGURO SOCIAL FEDERAL	201010-41-01-0000-91.31	-
PLAN MEDICO	201010-41-01-0000-91.41	-
SINOT	201010-41-01-0000-91.47	-
BONO DE NAVIDAD	201010-41-01-0000-91.71	-
TOTAL PROGRAMA DIRECCION		\$ -
TOTAL CENTRO HISTORICO		\$ -

ESTADO LIBRE ASOCIADO DE PUERTO RICO  
MUNICIPIO AUTONOMO DE PONCE  
PRESUPUESTO FUNCIONAL AÑO FISCAL 2000/2001  
FONDO GENERAL-SECCION DE EGRESOS

00384

(42) C.I.D.E.S.

<u>DESCRIPCION</u>	<u># PARTIDA</u>	<u>CANTIDAD</u> <u>ASIGNADA</u>
<b>PROGRAMA DIRECCION</b>		
EMPLEADOS REGULARES	201010-42-36-4100-91.01	\$ 93,188
SISTEMA RETIRO	201010-42-36-4100-91.11	8,643
SEGURO SOCIAL FEDERAL	201010-42-36-4100-91.31	7,282
PLANES MEDICOS	201010-42-36-4100-91.41	3,120
SINOT	201010-42-36-4100-91.47	108
BONO DE NAVIDAD	201010-42-36-4100-91.71	2,000
<b>TOTAL PROGRAMA DIRECCION</b>		<b>\$ 114,341</b>
<b>TOTAL C.I.D.E.S.</b>		<b>\$ 114,341</b>

ESTADO LIBRE ASOCIADO DE PUERTO RICO  
MUNICIPIO AUTONOMO DE PONCE  
PRESUPUESTO FUNCIONAL AÑO FISCAL 2000/2001  
FONDO C.A.E.

00385

(100) FONDO C.A.E.

INGRESOS

<u>DESCRIPCION</u>	<u># PARTIDA</u>	<u>CANTIDAD ASIGNADA</u>
CONTRIBUCION ADICIONAL ESPECIAL	101100-03-04-0000-82.31	\$ 8,611,518
<b>TOTAL INGRESOS</b>		<b>\$ 8,611,518</b>

EGRESOS

<u>PROGRAMA DIRECCION</u>		
INTERESES	201100-03-04-0000-94.55	\$ 3,566,518
AMORTIZACION DE PRINCIPAL	201100-03-04-0000-94.57	5,045,000
<b>TOTAL PROGRAMA DIRECCION</b>		<b>\$ 8,611,518</b>
<b>TOTAL FONDO C.A.E.</b>		<b>\$ 8,611,518</b>

ESTADO LIBRE ASOCIADO DE PUERTO RICO  
MUNICIPIO AUTONOMO DE PONCE  
PRESUPUESTO FUNCIONAL AÑO FISCAL 2000/2001  
FONDOS FEDERALES

00386

(030) PROGRAMA SECCION 8 VOUCHERS

INGRESOS

<u>DESCRIPCION</u>	<u># PARTIDA</u>	<u>CANTIDAD</u> <u>ASIGNADA</u>
APORTACION PROGRAMA SECC.8 VOUCHERS	101030-03-04-0000-84.06	\$ 4,524,405
<b>TOTAL INGRESOS</b>		<b>\$ 4,524,405</b>

EGRESOS

PROGRAMA DIRECCION

DESEMBOLSOS DE PERSONAL	201030-92-01-0000-91.00	\$ 305,090
ADMINISTRACION	201030-92-01-0000-94.66	136,207
SUBSIDIO DE RENTA	201030-92-01-0000-94.92	<u>4,083,108</u>
<b>TOTAL PROGRAMA DIRECCION</b>		<b>\$ 4,524,405</b>
<b>TOTAL PROGRAMA SECC. 8 VOUCHERS</b>		<b>\$ 4,524,405</b>

ESTADO LIBRE ASOCIADO DE PUERTO RICO  
MUNICIPIO AUTONOMO DE PONCE  
PRESUPUESTO FUNCIONAL AÑO FISCAL 2000/2001  
FONDOS FEDERALES

00387

(040) PROGRAMA SECCION 8 EXISTING

INGRESOS

<u>DESCRIPCION</u>	<u># PARTIDA</u>	<u>CANTIDAD</u> <u>ASIGNADA</u>
APORTACION PROGRAMA SECC.8 EXISTING	101040-03-04-0000-84.06	\$ -
TOTAL INGRESOS		\$ -

EGRESOS

PROGRAMA DIRECCION

DESEMBOLSOS DE PERSONAL	201040-93-01-0000-91.00	\$ -
ADMINISTRACION	201040-93-01-0000-94.66	-
SUBSIDIO DE RENTA	201040-93-01-0000-94.92	-
TOTAL PROGRAMA DIRECCION		\$ -
 TOTAL PROGRAMA SECC. 8 EXISTING		 \$ -

ESTADO LIBRE ASOCIADO DE PUERTO RICO  
MUNICIPIO AUTONOMO DE PONCE  
PRESUPUESTO FUNCIONAL AÑO FISCAL 2000/2001  
FONDOS FEDERALES

00368

(050) PROGRAMA SECCION 8 MODERATE

INGRESOS

<u>DESCRIPCION</u>	<u># PARTIDA</u>	<u>CANTIDAD</u> <u>ASIGNADA</u>
APORTACION PROGRAMA SECC.8 MODERATE	101050-03-04-0000-84.06	\$ 1,166,329
<b>TOTAL INGRESOS</b>		<b>\$ 1,166,329</b>

EGRESOS

PROGRAMA DIRECCION

DESEMBOLSOS DE PERSONAL	201050-94-01-0000-91.00	\$ 64,185
ADMINISTRACION	201050-94-01-0000-94.66	21,784
SUBSIDIO DE RENTA	201050-94-01-0000-94.92	<u>1,080,360</u>
<b>TOTAL PROGRAMA DIRECCION</b>		<b>\$ 1,166,329</b>
 <b>TOTAL PROGRAMA SECC. 8 MODERATE</b>		 <b>\$ 1,166,329</b>

ESTADO LIBRE ASOCIADO DE PUERTO RICO  
MUNICIPIO AUTONOMO DE PONCE  
PRESUPUESTO FUNCIONAL AÑO FISCAL 2000/2001  
FONDOS FEDERALES

00389

(070) PROGRAMA HEAD START

INGRESOS

<u>DESCRIPCION</u>	<u># PARTIDA</u>	<u>CANTIDAD</u> <u>ASIGNADA</u>
APORTACION PROGRAMA HEAD START	101070-03-04-0000-84.06	\$ 7,808,266
<b>TOTAL INGRESOS</b>		<b>\$ 7,808,266</b>

EGRESOS

PROGRAMA DIRECCION

DESEMBOLSOS DE PERSONAL	201070-90-01-0000-91.00	\$ 6,967,529
ADMINISTRACION	201070-90-01-0000-94.66	840,737
<b>TOTAL PROGRAMA DIRECCION</b>		<b>\$ 7,808,266</b>
<b>TOTAL PROGRAMA HEAD START</b>		<b>\$ 7,808,266</b>



ESTADO LIBRE ASOCIADO DE PUERTO RICO  
MUNICIPIO AUTONOMO DE PONCE  
PRESUPUESTO FUNCIONAL AÑO FISCAL 2000/2001  
FONDOS FEDERALES

00390

(700) PROGRAMA C.D.B.G.

INGRESOS

<u>DESCRIPCION</u>	<u># PARTIDA</u>	<u>CANTIDAD ASIGNADA</u>
APORTACION PROGRAMA C.D.B.G.	101700-03-04-0000-84.06	\$ 7,906,000
<b>TOTAL INGRESOS</b>		<b>\$ 7,906,000</b>

EGRESOS

PROGRAMA DIRECCION

DESEMBOLSOS DE PERSONAL	201700-29-01-0000-91.00	\$ 880,175
ADMINISTRACION	201700-29-01-0000-94.66	375,632
TRANSFERENCIAS QUE SALEN (LGA)	201700-29-01-0000-99.01	<u>3,996,230</u>
<b>TOTAL PROGRAMA DIRECCION</b>		<b>\$ 5,252,037</b>

PROGRAMA REHABILITACION VIVIENDAS

MATERIALES DE CONSTRUCCION	201700-29-42-0000-92.38	\$ 80,000
<b>TOTAL PROG. REHAB. VIVIENDAS</b>		<b>\$ 80,000</b>

PROGRAMA DESARROLLO ECONOMICO

SERVICIO PUBLICO	201700-29-36-0000-94.47	\$ 700,000
<b>TOTAL PROG. DESARROLLO ECONOMICO</b>		<b>\$ 700,000</b>

PROGRAMA OBRAS Y MEJORAS

COSTOS DE CONSTRUCCION	201700-29-43-0000-94.32	\$ 1,873,963
<b>TOTAL PROG. OBRAS Y MEJORAS</b>		<b>\$ 1,873,963</b>

<b>TOTAL PROGRAMA C.D.B.G.</b>		<b>\$ 7,906,000</b>
--------------------------------	--	---------------------

ESTADO LIBRE ASOCIADO DE PUERTO RICO  
MUNICIPIO AUTONOMO DE PONCE  
PRESUPUESTO FUNCIONAL AÑO FISCAL 2000/2001  
FONDOS FEDERALES

00391

(718) PROGRAMA W.I.A. (ANTES J.T.P.A.)

INGRESOS

<u>DESCRIPCION</u>	<u># PARTIDA</u>	<u>CANTIDAD</u> <u>ASIGNADA</u>
APORTACION PROGRAMA W.I.A.	101718-03-04-0000-84.06	\$ 8,714,518
<b>TOTAL INGRESOS</b>		<b>\$ 8,714,518</b>

EGRESOS

PROGRAMA DIRECCION

DESEMBOLSOS DE PERSONAL PARTICIPANTES	201718-91-01-0000-91.00	\$ 1,008,747
ADIESTRAMIENTOS	201718-91-01-0000-91.99	3,500,000
ADMINISTRACION	201718-91-01-0000-94.06	3,334,319
	201718-91-01-0000-94.66	<u>871,452</u>
<b>TOTAL PROGRAMA DIRECCION</b>		<b>\$ 8,714,518</b>
<b>TOTAL PROGRAMA W.I.A.</b>		<b>\$ 8,714,518</b>